

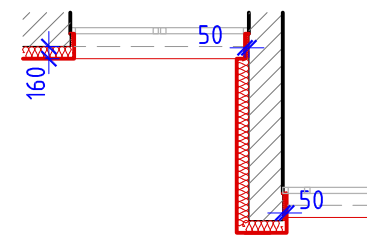

ŘEZY

- PŮDORYS 1 - PŮDORYS OSTĚNÍ OKEN
2. NP



VNITŘNÍ ROHY MEZI JEDNOTLIVÝMI OBJEKTY BUDOU ZATEPLENY TEPELNÝMI IZOLANTY TŘÍDY REAKCE NA OHĚŇ A1 NEBO A2 V ŠÍŘI 3000 MM NA KAŽDOU STRANU (VIZ PBŘ).

TATO DOKUMENTACE JE NEPŘENOSNÁ. VEŠKERÁ AUTORSKÁ PRÁVA JSOU ZARUČENA.

 <div>ARCHDYNAMIC s.r.o. Na strži 290/10, 140 00 Praha 4-Krč +420 777 171 001 www.ARCHDYNAMIC.cz archdynamic@archdynamic.cz</div>		<div>ZODPOVĚDNÝ PROJEKTANT: Ing. arch. Martin Postupa ZPRACOVAL: Ing. arch. Lukáš Rus Ing. Róbert Volčko Ing. arch. Pavlína Bendová</div>	PARÉ:
AKCE:	ZŠ FILOSOFSKÁ 1166/3, PRAHA 4 - ZATEPLENÍ OBJEKTU		
ADRESA:	ZŠ FILOSOFSKÁ 1166/3, 142 00 PRAHA 4		MĚŘÍTKO: 1:100
INVESTOR:	MĚSTSKÁ ČÁST PRAHA 4, ANTALA STAŠKA 2059,80B, 140 46 PRAHA 4		DATUM: 09/2021
STUPĚŇ:	DOKUMENTACE PRO PROVÁDĚNÍ STAVBY		VÝKRES ČÍSLO: 32
ČÁST:	D.1.1. ARCHITEKTONICKO STAVEBNÍ ŘEŠENÍ		
VÝKRES:	POHLED VÝCHODNÍ - NAVRŽENÉ PRÁCE		